



БЛАНК ОТВЕТОВ № 1

| | | | | |
|----------------------|---------------------------------|----------------------|----------------------|----------------------|
| Код региона | Код образовательной организации | Класс Номер Буква | Код ШПЭ | Номер аудитории |
| <input type="text"/> | <input type="text"/> | <input type="text"/> | <input type="text"/> | <input type="text"/> |



2 630114 090017

| | | |
|--------------|-------------------|-------------------------------|
| Код предмета | Название предмета | Дата проведения (ДД-ММ-ГГ) |
| 09 | АНГ | <input type="text"/> |

Подпись участника строго внутри окошка

Заполнять гелевой или капиллярной ручкой ЧЕРНЫМИ чернилами по следующим образцам:

А Б В Г Д Е Е Ж З И Й К Л М Н О П Р С Т У Ф Х Ц Ч Ш Щ Ъ Ы Ь Э Ю Я () 1 2 3 4 5 6 7 8 9 0
 А В С D E F G H I J K L M N O P Q R S T U V W X Y Z , - ; Æ Å Ö Ø É Ê Ë Ì Í Ò Ó Ù Ú Û Ü Ý Þ Ç

ВНИМАНИЕ! Все бланки и контрольные измерительные материалы рассматриваются в комплекте

СВЕДЕНИЯ ОБ УЧАСТНИКЕ

Фамилия

Имя

Отчество (при наличии)

Документ Серия Номер

Результаты выполнения заданий с КРАТКИМ ОТВЕТОМ

| | | | |
|----|----------------------|----|----------------------|
| 1 | <input type="text"/> | 18 | <input type="text"/> |
| 2 | <input type="text"/> | 19 | <input type="text"/> |
| 3 | <input type="text"/> | 20 | <input type="text"/> |
| 4 | <input type="text"/> | 21 | <input type="text"/> |
| 5 | <input type="text"/> | 22 | <input type="text"/> |
| 6 | <input type="text"/> | 23 | <input type="text"/> |
| 7 | <input type="text"/> | 24 | <input type="text"/> |
| 8 | <input type="text"/> | 25 | <input type="text"/> |
| 9 | <input type="text"/> | 26 | <input type="text"/> |
| 10 | <input type="text"/> | 27 | <input type="text"/> |
| 11 | <input type="text"/> | 28 | <input type="text"/> |
| 12 | <input type="text"/> | 29 | <input type="text"/> |
| 13 | <input type="text"/> | 30 | <input type="text"/> |
| 14 | <input type="text"/> | 31 | <input type="text"/> |
| 15 | <input type="text"/> | 32 | <input type="text"/> |
| 16 | <input type="text"/> | 33 | <input type="text"/> |
| 17 | <input type="text"/> | 34 | <input type="text"/> |

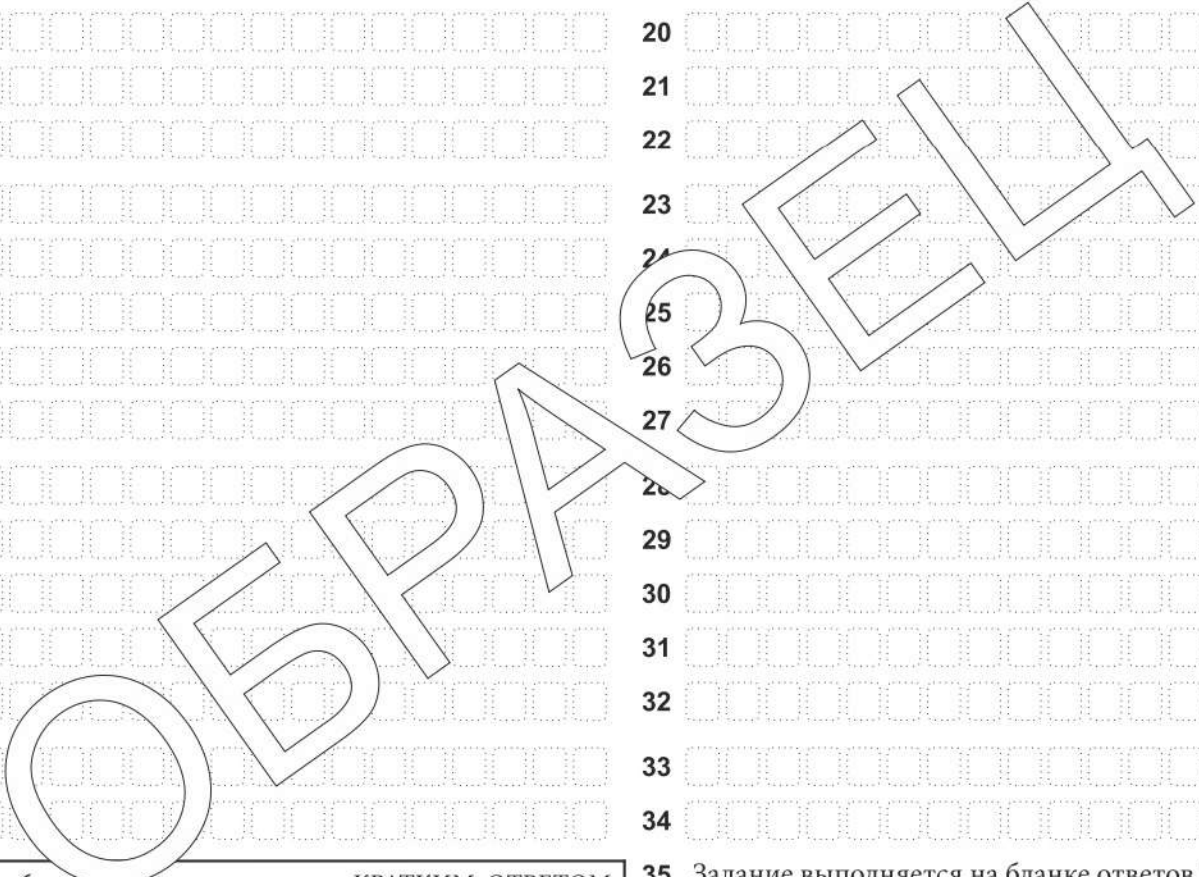

Замена ошибочных ответов на задания с КРАТКИМ ОТВЕТОМ

| | | | | |
|----------------------|---|----------------------|----|--|
| <input type="text"/> | - | <input type="text"/> | 35 | Задание выполняется на бланке ответов №2 |
| <input type="text"/> | - | <input type="text"/> | | |
| <input type="text"/> | - | <input type="text"/> | | |

| | | |
|--|--|----------------------|
| Удален с экзамена в связи с нарушением порядка проведения ОГЭ <input type="checkbox"/> | Количество заполненных полей «Замена ошибочных ответов» <input type="text"/> | <input type="text"/> |
| Не завершил экзамен по объективным причинам <input type="checkbox"/> | Резерв - 1 <input type="text"/> Резерв - 2 <input type="text"/> | |

Подпись ответственного организатора строго внутри окошка



| Код региона | Код предмета | Название предмета | Резерв - 5 |
|----------------------|----------------------|----------------------|----------------------|
| <input type="text"/> | <input type="text"/> | <input type="text"/> | <input type="text"/> |

Бланк ответов № 2 (лист 2) **2 7 2 0 3 9 0 0 0 1 0 0 2** Лист



2 041100 001724

Отвечая на задания с РАЗВЕРНУТЫМ ОТВЕТОМ, пишите аккуратно и разборчиво, соблюдая разметку страницы.
 Не забудьте указать номер задания, на которое Вы отвечаете, например, 31.
 Условия задания переписывать не нужно.

ВНИМАНИЕ! Все бланки и контрольные измерительные материалы рассматриваются в комплекте

ОБРАЗЕЦ



Код региона

Код предмета

Название предмета

Резерв - 6

Дополнительный
бланк ответов № 2

Лист



Отвечая на задания с РАЗВЕРНУТЫМ ОТВЕТОМ, пишите аккуратно и разборчиво, соблюдая разметку страницы.
Не забудьте указать номер задания, на которое Вы отвечаете, например, 31.
Условия задания переписывать не нужно.



ВНИМАНИЕ!

Данный бланк использовать только после заполнения бланка ответов № 2 лист 1

ОБРАЗЕЦ

БЛАНК ОТВЕТОВ № 1



| | | | | |
|----------------------|---------------------------------|----------------------|----------------------|----------------------|
| Код региона | Код образовательной организации | Класс Номер Буква | Код ППЭ | Номер аудитории |
| <input type="text"/> | <input type="text"/> | <input type="text"/> | <input type="text"/> | <input type="text"/> |

| | | | |
|--------------|-------------------|--|--|
| Код предмета | Название предмета | Дата проведения (ДД-ММ-ГГ) | <input type="text"/> |
| 08 | ГЕО | <input type="text"/> - <input type="text"/> - <input type="text"/> | Подпись участника строго внутри окошка |

Заполнять гелевой или капиллярной ручкой ЧЕРНЫМИ чернилами по следующим образцам:

А Б В Г Д Е Ё Ж З И Й К Л М Н О П Р С Т У Ф Х Ц Ч Ш Щ Ъ Ы Ь Э Ю Я () 1 2 3 4 5 6 7 8 9 0
A B C D E F G H I J K L M N O P Q R S T U V W X Y Z , - ; Æ Å Ö Ø Æ È É Ê Ë Ì Í Î Ï Ñ Ò Ó

ВНИМАНИЕ! Все бланки и контрольные измерительные материалы рассматриваются в комплекте

СВЕДЕНИЯ ОБ УЧАСТНИКЕ

Фамилия

Имя

Отчество (при наличии)

Документ Серия Номер

Результаты выполнения заданий с КРАТКИМ ОТВЕТОМ

| | | | |
|----|--|----|--|
| 1 | <input type="text"/> | 18 | <input type="text"/> |
| 2 | <input type="text"/> | 19 | <input type="text"/> |
| 3 | <input type="text"/> | 20 | <input type="text"/> |
| 4 | <input type="text"/> | 21 | <input type="text"/> |
| 5 | <input type="text"/> | 22 | <input type="text"/> |
| 6 | <input type="text"/> | 23 | <input type="text"/> |
| 7 | <input type="text"/> | 24 | <input type="text"/> |
| 8 | <input type="text"/> | 25 | <input type="text"/> |
| 9 | <input type="text"/> | 26 | <input type="text"/> |
| 10 | <input type="text"/> | 27 | <input type="text"/> |
| 11 | <input type="text"/> | 28 | Задание выполняется на бланке ответов №2 |
| 12 | Задание выполняется на бланке ответов №2 | 29 | Задание выполняется на бланке ответов №2 |
| 13 | <input type="text"/> | 30 | <input type="text"/> |
| 14 | <input type="text"/> | 31 | Не заполняется |
| 15 | <input type="text"/> | 32 | Не заполняется |
| 16 | <input type="text"/> | 33 | Не заполняется |
| 17 | <input type="text"/> | 34 | Не заполняется |

ОБРАЗАЦЫ

Замена ошибочных ответов на задания с КРАТКИМ ОТВЕТОМ

| | | | | |
|----------------------|---|----------------------|---|----------------------|
| <input type="text"/> | - | <input type="text"/> | - | <input type="text"/> |
| <input type="text"/> | - | <input type="text"/> | - | <input type="text"/> |
| <input type="text"/> | - | <input type="text"/> | - | <input type="text"/> |

Удален с экзамена в связи с нарушением порядка проведения ОГЭ

Не завершил экзамен по объективным причинам

Количество заполненных полей «Замена ошибочных ответов»

Резерв - 1 Резерв - 2

Подпись ответственного организатора строго внутри окошка



ОСНОВНОЙ ГОСУДАРСТВЕННЫЙ ЭКЗАМЕН - 2023

ДОПОЛНИТЕЛЬНЫЙ БЛАНК ОТВЕТОВ № 2

| | | | |
|-------------------------------------|--------------------|--------------------------|----------------------|
| Код региона □□ | Код предмета □□ | Название предмета □□□ | Резерв - 6 □□□□□□ |
| Дополнительный бланк ответов № 2 | | | Лист □□ |



Перепишите значения полей "Код региона", "Код предмета", "Название предмета" из БЛАНКА ОТВЕТОВ № 1.
 Отвечая на задания с РАЗВЕРНУТЫМ ОТВЕТОМ, пишите аккуратно и разборчиво, соблюдая разметку страницы.
 Не забудьте указать номер задания, на которое Вы отвечаете, например, 31.
 Условия задания переписывать не нужно.



ВНИМАНИЕ! Данный бланк использовать только после заполнения обоих листов основного бланка ответов № 2

ОБРАЗЕЦ

БЛАНК ОТВЕТОВ № 1



| | | | | |
|----------------------|---------------------------------|----------------------|----------------------|----------------------|
| Код региона | Код образовательной организации | Класс Номер Буква | Код ШПЭ | Номер аудитории |
| <input type="text"/> | <input type="text"/> | <input type="text"/> | <input type="text"/> | <input type="text"/> |

| | | | | |
|----------------------|--------------|-------------------|----------------------------|--|
| <input type="text"/> | Код предмета | Название предмета | Дата проведения (ДД-ММ-ГГ) | <input type="text"/> |
| <input type="text"/> | 05 | ИНФ | <input type="text"/> | Подпись участника строго внутри окошка |

Заполнять гелевой или капиллярной ручкой ЧЕРНЫМИ чернилами по следующим образцам:

А Б В Г Д Е Ж З И Й К Л М Н О П Р С Т У Ф Х Ц Ч Ш Щ Ъ Ы Ь Э Ю Я () 1 2 3 4 5 6 7 8 9 0
 A B C D E F G H I J K L M N O P Q R S T U V W X Y Z , - ; Æ Å Ö Ø Ò Ó Ô Õ Ö Ù Ú Û Ü Ý Þ ß

ВНИМАНИЕ! Все бланки и контрольные измерительные материалы рассматриваются в комплекте

СВЕДЕНИЯ ОБ УЧАСТНИКЕ

Фамилия

Имя

Отчество (при наличии)

Документ Серия Номер

Результаты выполнения заданий с КРАТКИМ ОТВЕТОМ

| | |
|---|-------------------|
| 1 <input type="text"/> | 18 Не заполняется |
| 2 <input type="text"/> | 19 Не заполняется |
| 3 <input type="text"/> | 20 Не заполняется |
| 4 <input type="text"/> | 21 Не заполняется |
| 5 <input type="text"/> | 22 Не заполняется |
| 6 <input type="text"/> | 23 Не заполняется |
| 7 <input type="text"/> | 24 Не заполняется |
| 8 <input type="text"/> | 25 Не заполняется |
| 9 <input type="text"/> | 26 Не заполняется |
| 10 <input type="text"/> | 27 Не заполняется |
| 11 <input type="text"/> | 28 Не заполняется |
| 12 <input type="text"/> | 29 Не заполняется |
| 13 Задание выполняется на бланке ответов №2 | 30 Не заполняется |
| 14 Задание выполняется на бланке ответов №2 | 31 Не заполняется |
| 15 Задание выполняется на бланке ответов №2 | 32 Не заполняется |
| 16 Не заполняется | 33 Не заполняется |
| 17 Не заполняется | 34 Не заполняется |

Замена ошибочных ответов на задания с КРАТКИМ ОТВЕТОМ

| | | |
|----------------------|---|----------------------|
| <input type="text"/> | - | <input type="text"/> |
| <input type="text"/> | - | <input type="text"/> |
| <input type="text"/> | - | <input type="text"/> |

Удален с экзамена в связи с нарушением порядка проведения ОГЭ

Не завершил экзамен по объективным причинам

Количество заполненных полей «Замена ошибочных ответов»

Резерв - 1 Резерв - 2

Подпись ответственного организатора строго внутри окошка

БЛАНК ОТВЕТОВ № 1



| | | | | |
|----------------------|---------------------------------|----------------------|----------------------|----------------------|
| Код региона | Код образовательной организации | Класс Номер Буква | Код ППЭ | Номер аудитории |
| <input type="text"/> | <input type="text"/> | <input type="text"/> | <input type="text"/> | <input type="text"/> |

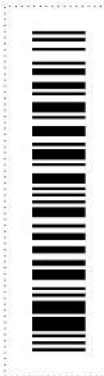

| | | |
|--------------|-------------------|----------------------------|
| Код предмета | Название предмета | Дата проведения (ДД-ММ-ГГ) |
| 07 | ИСТ | <input type="text"/> |

Подпись участника строго внутри окошка

Заполнять гелевой или капиллярной ручкой ЧЕРНЫМИ чернилами по следующим образцам:

А Б В Г Д Е Ж З И Й К Л М Н О П Р С Т У Ф Х Ц Ч Ш Щ Ъ Ы Ь Э Ю Я () 1 2 3 4 5 6 7 8 9 0
 А В С D E F G H I J K L M N O P Q R S T U V W X Y Z , - ; Æ Å Ö Ø È É Ê Ë Ì Í Î Ï Ñ Ò Ó

ВНИМАНИЕ! Все бланки и контрольные измерительные материалы рассматриваются в комплекте

СВЕДЕНИЯ ОБ УЧАСТНИКЕ

| | |
|------------------------|---|
| Фамилия | <input type="text"/> |
| Имя | <input type="text"/> |
| Отчество (при наличии) | <input type="text"/> |
| Документ | Серия <input type="text"/> Номер <input type="text"/> |

Результаты выполнения заданий с КРАТКИМ ОТВЕТОМ

| | | | |
|----|----------------------|----|--|
| 1 | <input type="text"/> | 18 | Задание выполняется на бланке ответов №2 |
| 2 | <input type="text"/> | 19 | Задание выполняется на бланке ответов №2 |
| 3 | <input type="text"/> | 20 | Задание выполняется на бланке ответов №2 |
| 4 | <input type="text"/> | 21 | Задание выполняется на бланке ответов №2 |
| 5 | <input type="text"/> | 22 | Задание выполняется на бланке ответов №2 |
| 6 | <input type="text"/> | 23 | Задание выполняется на бланке ответов №2 |
| 7 | <input type="text"/> | 24 | Задание выполняется на бланке ответов №2 |
| 8 | <input type="text"/> | 25 | Не заполняется |
| 9 | <input type="text"/> | 26 | Не заполняется |
| 10 | <input type="text"/> | 27 | Не заполняется |
| 11 | <input type="text"/> | 28 | Не заполняется |
| 12 | <input type="text"/> | 29 | Не заполняется |
| 13 | <input type="text"/> | 30 | Не заполняется |
| 14 | <input type="text"/> | 31 | Не заполняется |
| 15 | <input type="text"/> | 32 | Не заполняется |
| 16 | <input type="text"/> | 33 | Не заполняется |
| 17 | <input type="text"/> | 34 | Не заполняется |

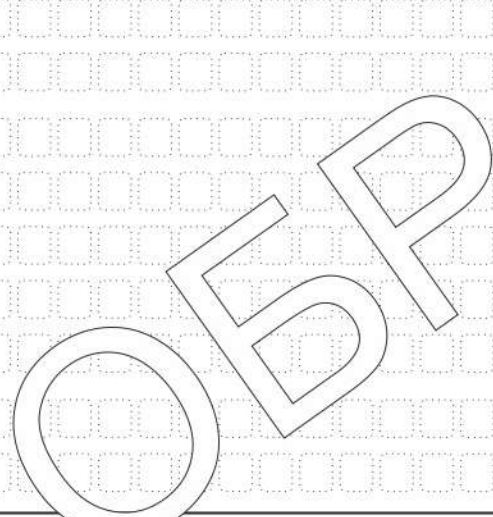

Замена ошибочных ответов на задания с КРАТКИМ ОТВЕТОМ

| | | |
|----------------------|---|----------------------|
| <input type="text"/> | - | <input type="text"/> |
| <input type="text"/> | - | <input type="text"/> |
| <input type="text"/> | - | <input type="text"/> |

Удален с экзамена в связи с нарушением порядка проведения ОГЭ

Не завершил экзамен по объективным причинам

Количество заполненных полей «Замена ошибочных ответов»

Резерв - 1 Резерв - 2

| | |
|----------------------|----------------------|
| <input type="text"/> | <input type="text"/> |
|----------------------|----------------------|

Подпись ответственного организатора строго внутри окошка



БЛАНК ОТВЕТОВ № 1

| | | | | |
|----------------------|---------------------------------|----------------------|----------------------|----------------------|
| Код региона | Код образовательной организации | Класс Номер Буква | Код ШПЭ | Номер аудитории |
| <input type="text"/> | <input type="text"/> | <input type="text"/> | <input type="text"/> | <input type="text"/> |



2 630114 090017

| | | |
|--------------|-------------------|----------------------------|
| Код предмета | Название предмета | Дата проведения (ДД-ММ-ГГ) |
| 1 8 | ЛИТ | <input type="text"/> |

Подпись участника строго внутри окошка

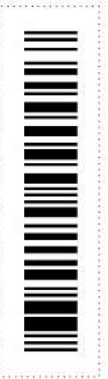

Заполнять гелевой или капиллярной ручкой ЧЕРНЫМИ чернилами по следующему образцам:

А Б В Г Д Е Е Ж З И Й К Л М Н О П Р С Т У Ф Х Ц Ч Ш Щ Ъ Ы Ь Э Ю Я () 1 2 3 4 5 6 7 8 9 0
A B C D E F G H I J K L M N O P Q R S T U V W X Y Z , - ; Æ Å Ö Ø Ë Ì Í Î Ï Ñ Ò Ó

ВНИМАНИЕ! Все бланки и контрольные измерительные материалы рассматриваются в комплекте

СВЕДЕНИЯ ОБ УЧАСТНИКЕ

Фамилия

Имя

Отчество (при наличии)

Документ Серия Номер

Результаты выполнения заданий с КРАТКИМ ОТВЕТОМ

- | | | | |
|----|--|----|----------------|
| 1 | Задание выполняется на бланке ответов №2 | 18 | Не заполняется |
| 2 | Задание выполняется на бланке ответов №2 | 19 | Не заполняется |
| 3 | Задание выполняется на бланке ответов №2 | 20 | Не заполняется |
| 4 | Задание выполняется на бланке ответов №2 | 21 | Не заполняется |
| 5 | Задание выполняется на бланке ответов №2 | 22 | Не заполняется |
| 6 | Не заполняется | 23 | Не заполняется |
| 7 | Не заполняется | 24 | Не заполняется |
| 8 | Не заполняется | 25 | Не заполняется |
| 9 | Не заполняется | 26 | Не заполняется |
| 10 | Не заполняется | 27 | Не заполняется |
| 11 | Не заполняется | 28 | Не заполняется |
| 12 | Не заполняется | 29 | Не заполняется |
| 13 | Не заполняется | 30 | Не заполняется |
| 14 | Не заполняется | 31 | Не заполняется |
| 15 | Не заполняется | 32 | Не заполняется |
| 16 | Не заполняется | 33 | Не заполняется |
| 17 | Не заполняется | 34 | Не заполняется |

Замена ошибочных ответов на задания с КРАТКИМ ОТВЕТОМ

| | | | |
|----------------------|---|----------------------|----------------------|
| <input type="text"/> | - | <input type="text"/> | <input type="text"/> |
| <input type="text"/> | - | <input type="text"/> | <input type="text"/> |
| <input type="text"/> | - | <input type="text"/> | <input type="text"/> |

Удален с экзамена в связи с нарушением порядка проведения ОГЭ

Не завершил экзамен по объективным причинам

Количество заполненных полей «Замена ошибочных ответов»

Резерв - 1 Резерв - 2

Подпись ответственного организатора строго внутри окошка

БЛАНК ОТВЕТОВ № 1



| Код региона | Код образовательной организации | Класс Номер Буква | Код ППЭ | Номер аудитории |
|----------------------|---------------------------------|----------------------|----------------------|----------------------|
| <input type="text"/> | <input type="text"/> | <input type="text"/> | <input type="text"/> | <input type="text"/> |

| | | | | |
|----------------------|--------------|-------------------|----------------------------|--|
| <input type="text"/> | Код предмета | Название предмета | Дата проведения (ДД-ММ-ГГ) | <input type="text"/> |
| | 02 | МАТ | <input type="text"/> | Подпись участника строго внутри окошка |

Заполнять гелевой или капиллярной ручкой ЧЕРНЫМИ чернилами по следующим образцам:

А Б В Г Д Е Ё Ж З И Й К Л М Н О П Р С Т У Ф Х Ц Ч Ш Щ Ъ Ы Ь Э Ю Я () 1 2 3 4 5 6 7 8 9 0
 A B C D E F G H I J K L M N O P Q R S T U V W X Y Z , - ; Æ Å Ö Ø Ò Ó Ô Õ Ö Ù Ú Û Ü Ý Þ ß

ВНИМАНИЕ! Все бланки и контрольные измерительные материалы рассматриваются в комплекте

СВЕДЕНИЯ ОБ УЧАСТНИКЕ

Фамилия

Имя

Отчество (при наличии)

Документ Серия Номер

Результаты выполнения заданий с КРАТКИМ ОТВЕТОМ

| | | | |
|----|----------------------|----|--|
| 1 | <input type="text"/> | 18 | <input type="text"/> |
| 2 | <input type="text"/> | 19 | <input type="text"/> |
| 3 | <input type="text"/> | 20 | Задание выполняется на бланке ответов №2 |
| 4 | <input type="text"/> | 21 | Задание выполняется на бланке ответов №2 |
| 5 | <input type="text"/> | 22 | Задание выполняется на бланке ответов №2 |
| 6 | <input type="text"/> | 23 | Задание выполняется на бланке ответов №2 |
| 7 | <input type="text"/> | 24 | Задание выполняется на бланке ответов №2 |
| 8 | <input type="text"/> | 25 | Задание выполняется на бланке ответов №2 |
| 9 | <input type="text"/> | 26 | Не заполняется |
| 10 | <input type="text"/> | 27 | Не заполняется |
| 11 | <input type="text"/> | 28 | Не заполняется |
| 12 | <input type="text"/> | 29 | Не заполняется |
| 13 | <input type="text"/> | 30 | Не заполняется |
| 14 | <input type="text"/> | 31 | Не заполняется |
| 15 | <input type="text"/> | 32 | Не заполняется |
| 16 | <input type="text"/> | 33 | Не заполняется |
| 17 | <input type="text"/> | 34 | Не заполняется |

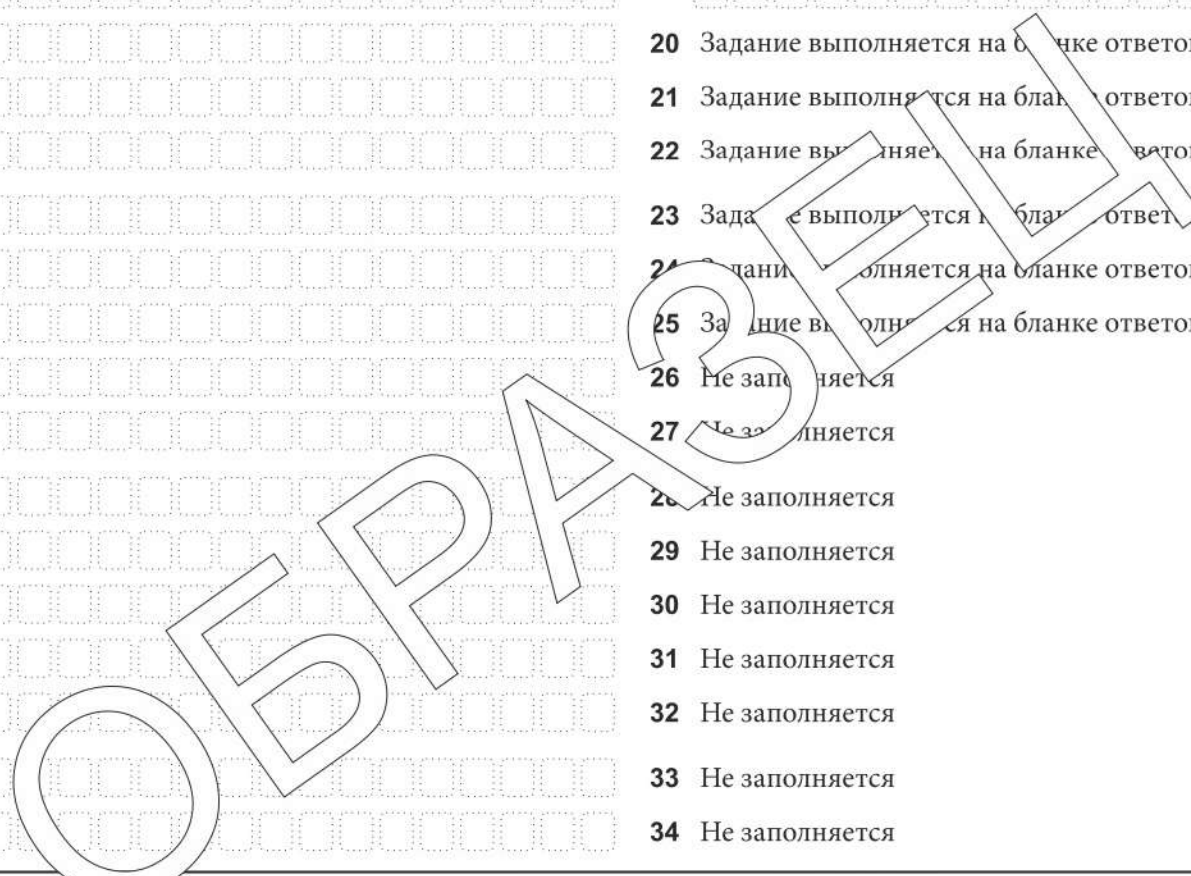

Замена ошибочных ответов на задания с КРАТКИМ ОТВЕТОМ

| | | |
|----------------------|---|----------------------|
| <input type="text"/> | - | <input type="text"/> |
| <input type="text"/> | - | <input type="text"/> |
| <input type="text"/> | - | <input type="text"/> |

Удален с экзамена в связи с нарушением порядка проведения ОГЭ

Не завершил экзамен по объективным причинам

Количество заполненных полей «Замена ошибочных ответов»

Резерв - 1 Резерв - 2

Подпись ответственного организатора строго внутри окошка

БЛАНК ОТВЕТОВ № 1



| | | | | |
|----------------------|---------------------------------|----------------------|----------------------|----------------------|
| Код региона | Код образовательной организации | Класс Номер Буква | Код ШПЭ | Номер аудитории |
| <input type="text"/> | <input type="text"/> | <input type="text"/> | <input type="text"/> | <input type="text"/> |

| | | | | |
|----------------------|--------------|-------------------|----------------------------|--|
| <input type="text"/> | Код предмета | Название предмета | Дата проведения (ДД-ММ-ГГ) | <input type="text"/> |
| <input type="text"/> | 12 | ОБЩ | <input type="text"/> | Подпись участника строго внутри окошка |

Заполнять гелевой или капиллярной ручкой ЧЕРНЫМИ чернилами по следующим образцам:

А Б В Г Д Е Ж З И Й К Л М Н О П Р С Т У Ф Х Ц Ч Ш Щ Ъ Ы Ь Э Ю Я () 1 2 3 4 5 6 7 8 9 0
 A B C D E F G H I J K L M N O P Q R S T U V W X Y Z , - ; Æ Å Ö Ø Ë Ì Í Î Ï Ñ Ò Ó

ВНИМАНИЕ! Все бланки и контрольные измерительные материалы рассматриваются в комплекте

СВЕДЕНИЯ ОБ УЧАСТНИКЕ

Фамилия

Имя

Отчество (при наличии)

Документ Серия Номер

Результаты выполнения заданий с КРАТКИМ ОТВЕТОМ

| | | | |
|----|--|----|--|
| 1 | Задание выполняется на бланке ответов №2 | 18 | <input type="text"/> |
| 2 | <input type="text"/> | 19 | <input type="text"/> |
| 3 | <input type="text"/> | 20 | <input type="text"/> |
| 4 | <input type="text"/> | 21 | Задание выполняется на бланке ответов №2 |
| 5 | Задание выполняется на бланке ответов №2 | 22 | Задание выполняется на бланке ответов №2 |
| 6 | Задание выполняется на бланке ответов №2 | 23 | Задание выполняется на бланке ответов №2 |
| 7 | <input type="text"/> | 24 | Задание выполняется на бланке ответов №2 |
| 8 | <input type="text"/> | 25 | Не заполняется |
| 9 | <input type="text"/> | 26 | Не заполняется |
| 10 | <input type="text"/> | 27 | Не заполняется |
| 11 | <input type="text"/> | 28 | Не заполняется |
| 12 | Задание выполняется на бланке ответов №2 | 29 | Не заполняется |
| 13 | <input type="text"/> | 30 | Не заполняется |
| 14 | <input type="text"/> | 31 | Не заполняется |
| 15 | <input type="text"/> | 32 | Не заполняется |
| 16 | <input type="text"/> | 33 | Не заполняется |
| 17 | <input type="text"/> | 34 | Не заполняется |

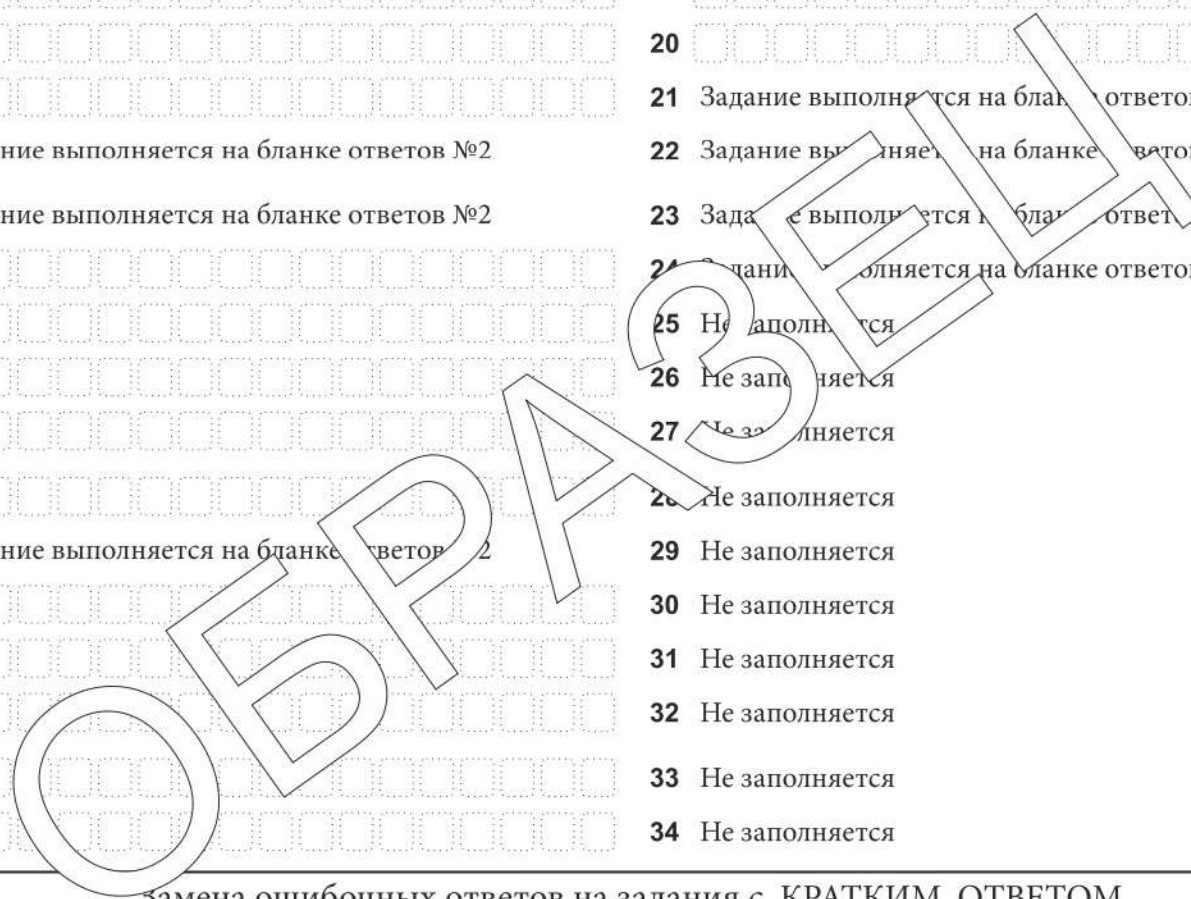

Замена ошибочных ответов на задания с КРАТКИМ ОТВЕТОМ

| | | |
|----------------------|---|----------------------|
| <input type="text"/> | - | <input type="text"/> |
| <input type="text"/> | - | <input type="text"/> |
| <input type="text"/> | - | <input type="text"/> |

Удален с экзамена в связи с нарушением порядка проведения ОГЭ

Не завершил экзамен по объективным причинам

Количество заполненных полей «Замена ошибочных ответов»

Резерв - 1 Резерв - 2

Подпись ответственного организатора строго внутри окошка



БЛАНК ОТВЕТОВ № 1

| Код региона | Код образовательной организации | Класс Номер Буква | Код ШПЭ | Номер аудитории |
|----------------------|---------------------------------|----------------------|----------------------|----------------------|
| <input type="text"/> | <input type="text"/> | <input type="text"/> | <input type="text"/> | <input type="text"/> |



| Код предмета | Название предмета | Дата проведения (ДД-ММ-ГГ) |
|----------------------|----------------------|----------------------------|
| <input type="text"/> | <input type="text"/> | <input type="text"/> |

| |
|----------------------|
| <input type="text"/> |
|----------------------|

Подпись участника строго внутри окошка

Заполнять гелевой или капиллярной ручкой ЧЕРНЫМИ чернилами по следующим образцам:

А Б В Г Д Е Ё Ж З И Й К Л М Н О П Р С Т У Ф Х Ц Ч Ш Щ Ъ Ы Ь Э Ю Я () 1 2 3 4 5 6 7 8 9 0
A B C D E F G H I J K L M N O P Q R S T U V W X Y Z , - ; Æ Å Ö Ø Ë Ò Ó Ô Õ Ö Ø Ù Ú Û Ü Ý Þ ß

ВНИМАНИЕ! Все бланки и контрольные измерительные материалы рассматриваются в комплекте

СВЕДЕНИЯ ОБ УЧАСТНИКЕ

| | |
|------------------------|---|
| Фамилия | <input type="text"/> |
| Имя | <input type="text"/> |
| Отчество (при наличии) | <input type="text"/> |
| Документ | Серия <input type="text"/> Номер <input type="text"/> |

Результаты выполнения заданий с КРАТКИМ ОТВЕТОМ

- | | |
|--|-------------------|
| 1 Задание выполняется на бланке ответов №2 | 18 Не заполняется |
| 2 <input type="text"/> | 19 Не заполняется |
| 3 <input type="text"/> | 20 Не заполняется |
| 4 <input type="text"/> | 21 Не заполняется |
| 5 <input type="text"/> | 22 Не заполняется |
| 6 <input type="text"/> | 23 Не заполняется |
| 7 <input type="text"/> | 24 Не заполняется |
| 8 <input type="text"/> | 25 Не заполняется |
| 9 Задание выполняется на бланке ответов №2 | 26 Не заполняется |
| 10 Не заполняется | 27 Не заполняется |
| 11 Не заполняется | 28 Не заполняется |
| 12 Не заполняется | 29 Не заполняется |
| 13 Не заполняется | 30 Не заполняется |
| 14 Не заполняется | 31 Не заполняется |
| 15 Не заполняется | 32 Не заполняется |
| 16 Не заполняется | 33 Не заполняется |
| 17 Не заполняется | 34 Не заполняется |

Замена ошибочных ответов на задания с КРАТКИМ ОТВЕТОМ

| | |
|----------------------|----------------------|
| <input type="text"/> | <input type="text"/> |
| <input type="text"/> | <input type="text"/> |
| <input type="text"/> | <input type="text"/> |

Удален с экзамена в связи с нарушением порядка проведения ОГЭ

Не завершил экзамен по объективным причинам

Количество заполненных полей «Замена ошибочных ответов»

Резерв - 1 Резерв - 2

Подпись ответственного организатора строго внутри окошка

БЛАНК ОТВЕТОВ № 1



| | | | | |
|----------------------|---------------------------------|----------------------|----------------------|----------------------|
| Код региона | Код образовательной организации | Класс Номер Буква | Код ППЭ | Номер аудитории |
| <input type="text"/> | <input type="text"/> | <input type="text"/> | <input type="text"/> | <input type="text"/> |

| | | | | |
|----------------------|--------------|-------------------|----------------------------|--|
| <input type="text"/> | Код предмета | Название предмета | Дата проведения (ДД-ММ-ГГ) | <input type="text"/> |
| 2630114090017 | 03 | Ф ИЗ | <input type="text"/> | Подпись участника строго внутри окошка |

Заполнять гелевой или капиллярной ручкой ЧЕРНЫМИ чернилами по следующим образцам:

А Б В Г Д Е Е Ж З И Й К Л М Н О П Р С Т У Ф Х Ц Ч Ш Щ Ъ Ы Ь Э Ю Я () 1 2 3 4 5 6 7 8 9 0
 А В С D E F G H I J K L M N O P Q R S T U V W X Y Z , - ; Æ Å Ö Ø É Ê Ë Ì Í ï ù ð ñ

ВНИМАНИЕ! Все бланки и контрольные измерительные материалы рассматриваются в комплекте

СВЕДЕНИЯ ОБ УЧАСТНИКЕ

Фамилия

Имя

Отчество (при наличии)

Документ Серия Номер

Результаты выполнения заданий с КРАТКИМ ОТВЕТОМ

| | | | |
|----|--|----|--|
| 1 | <input type="text"/> | 18 | <input type="text"/> |
| 2 | <input type="text"/> | 19 | <input type="text"/> |
| 3 | <input type="text"/> | 20 | Задание выполняется на бланке ответов №2 |
| 4 | <input type="text"/> | 21 | Задание выполняется на бланке ответов №2 |
| 5 | <input type="text"/> | 22 | Задание выполняется на бланке ответов №2 |
| 6 | <input type="text"/> | 23 | Задание выполняется на бланке ответов №2 |
| 7 | <input type="text"/> | 24 | Задание выполняется на бланке ответов №2 |
| 8 | <input type="text"/> | 25 | Задание выполняется на бланке ответов №2 |
| 9 | <input type="text"/> | 26 | Не заполняется |
| 10 | <input type="text"/> | 27 | Не заполняется |
| 11 | <input type="text"/> | 28 | Не заполняется |
| 12 | <input type="text"/> | 29 | Не заполняется |
| 13 | <input type="text"/> | 30 | Не заполняется |
| 14 | <input type="text"/> | 31 | Не заполняется |
| 15 | <input type="text"/> | 32 | Не заполняется |
| 16 | <input type="text"/> | 33 | Не заполняется |
| 17 | Задание выполняется на бланке ответов №2 | 34 | Не заполняется |

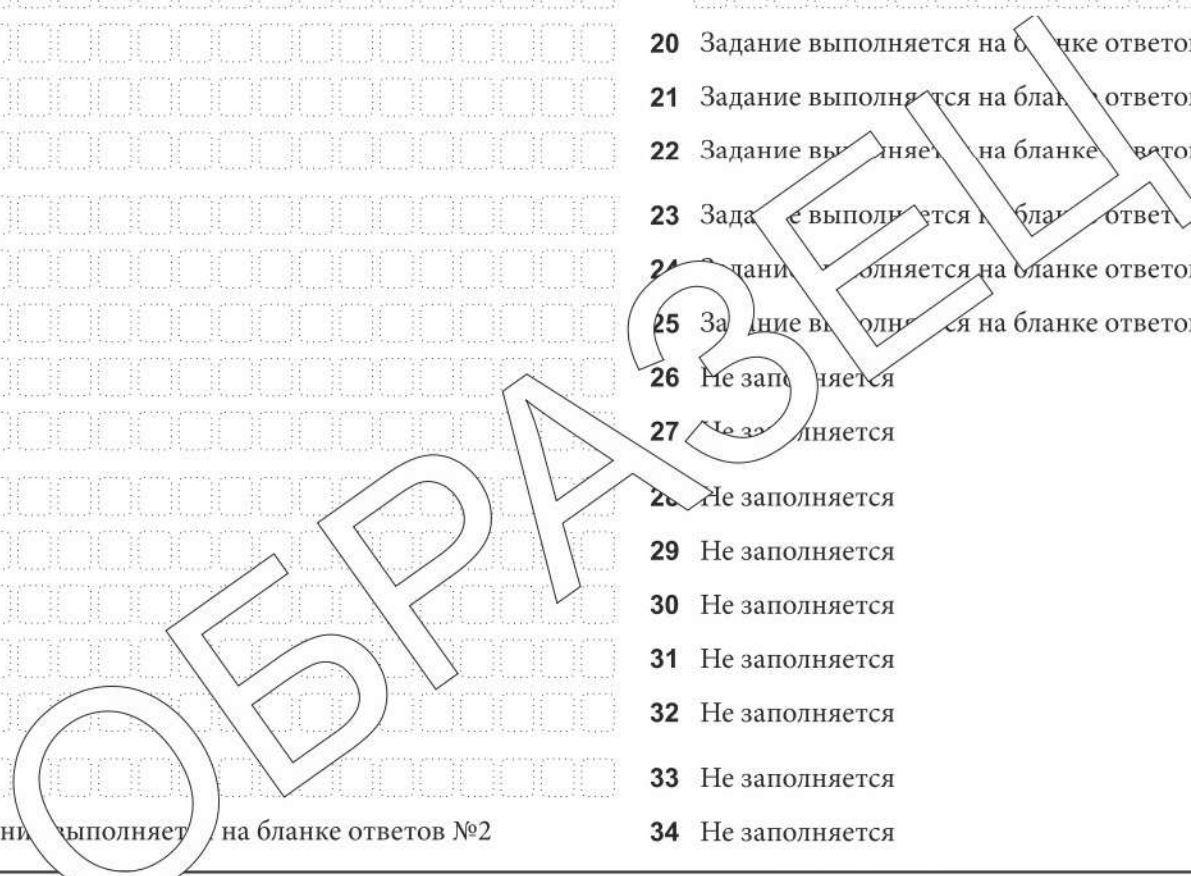

Замена ошибочных ответов на задания с КРАТКИМ ОТВЕТОМ

| | |
|----------------------|----------------------|
| <input type="text"/> | <input type="text"/> |
| <input type="text"/> | <input type="text"/> |
| <input type="text"/> | <input type="text"/> |

Удален с экзамена в связи с нарушением порядка проведения ОГЭ

Не завершил экзамен по объективным причинам

Количество заполненных полей «Замена ошибочных ответов»

Резерв - 1 Резерв - 2

Подпись ответственного организатора строго внутри окошка



БЛАНК ОТВЕТОВ № 1

| Код региона | Код образовательной организации | Класс Номер Буква | Код ШПЭ | Номер аудитории |
|----------------------|---------------------------------|----------------------|----------------------|----------------------|
| <input type="text"/> | <input type="text"/> | <input type="text"/> | <input type="text"/> | <input type="text"/> |



| | | | | | |
|----------------------|----------------------|--------------------|--------------------------|--|----------------------|
| <input type="text"/> | <input type="text"/> | Код предмета 04 | Название предмета ХИМ | Дата проведения (ДД-ММ-ГГ) <input type="text"/> | <input type="text"/> |
|----------------------|----------------------|--------------------|--------------------------|--|----------------------|

Подпись участника строго внутри окошка

Заполнять гелевой или капиллярной ручкой ЧЕРНЫМИ чернилами по следующим образцам:

А Б В Г Д Е Ж З И Й К Л М Н О П Р С Т У Ф Х Ц Ч Ш Щ Ъ Ы Ь Э Ю Я () 1 2 3 4 5 6 7 8 9 0
 A B C D E F G H I J K L M N O P Q R S T U V W X Y Z , - ; Æ Å Ö Ø É Ê Ë Ì Í Ò Ó Û Ü

ВНИМАНИЕ!

Все бланки и контрольные измерительные материалы рассматриваются в комплекте

СВЕДЕНИЯ ОБ УЧАСТНИКЕ

Фамилия
 Имя
 Отчество (при наличии)
 Документ Серия Номер

Результаты выполнения заданий с КРАТКИМ ОТВЕТОМ

| | | | |
|----|----------------------|----|--|
| 1 | <input type="text"/> | 18 | <input type="text"/> |
| 2 | <input type="text"/> | 19 | <input type="text"/> |
| 3 | <input type="text"/> | 20 | Задание выполняется на бланке ответов №2 |
| 4 | <input type="text"/> | 21 | Задание выполняется на бланке ответов №2 |
| 5 | <input type="text"/> | 22 | Задание выполняется на бланке ответов №2 |
| 6 | <input type="text"/> | 23 | Задание выполняется на бланке ответов №2 |
| 7 | <input type="text"/> | 24 | Задание выполняется на бланке ответов №2 |
| 8 | <input type="text"/> | 25 | Не заполняется |
| 9 | <input type="text"/> | 26 | Не заполняется |
| 10 | <input type="text"/> | 27 | Не заполняется |

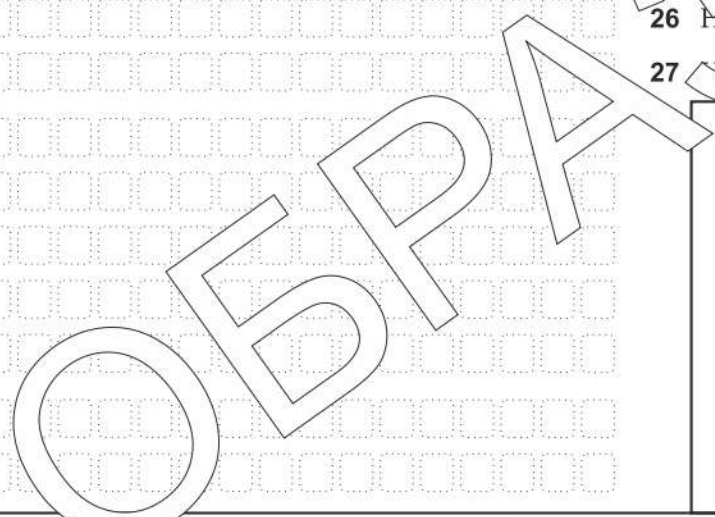
Заполняется экспертами
Результат проверки выполнения задания 24Эксперт 1

Подпись 1-го эксперта строго внутри окошка

Эксперт 2

Подпись 2-го эксперта строго внутри окошка

В случае, если участник не приступал к выполнению задания 24, в полях должен быть вписан символ «Х»

Замена ошибочных ответов на задания с КРАТКИМ ОТВЕТОМ

| | | |
|----------------------|---|----------------------|
| <input type="text"/> | - | <input type="text"/> |
| <input type="text"/> | - | <input type="text"/> |
| <input type="text"/> | - | <input type="text"/> |

Удален с экзамена в связи с нарушением порядка проведения ОГЭ Не завершил экзамен по объективным причинам Количество заполненных полей «Замена ошибочных ответов» Резерв - 1 Резерв - 2

Подпись ответственного организатора строго внутри окошка